



RANKING DE
COMPETITIVIDADE
DOS MUNICÍPIOS

RANKING DE COMPETITIVIDADE
DOS MUNICÍPIOS 2025

ARAÇATUBA / SP



6ª Edição



Conselho Consultivo



FÁBIO BARBOSA

CEO Natura & Co Ex-presidente do Grupo Santander Brasil, Vice-Presidente do Conselho CLP.

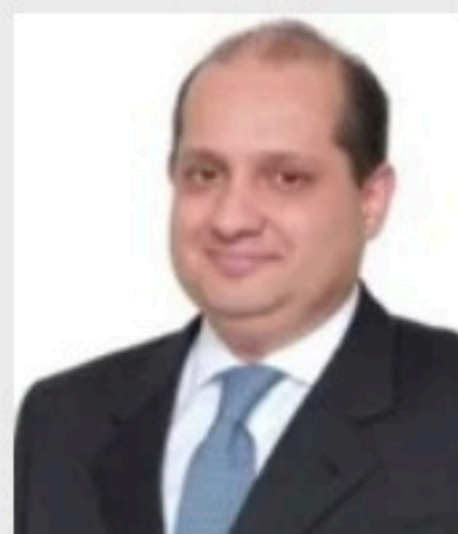

SÉRGIO SPINELLI

Sócio do Spinelli Advogados, Ex-Sócio Mattos Filho.



ALEX SEIBEL

CEO da HS Investimentos e socio fundador da Positiva e Apolo Energia.



ANA MARIA DINIZ

Membro do conselho da Península Participações, Fundadora do Polvo Lab e Fundadora do Instituto Península.

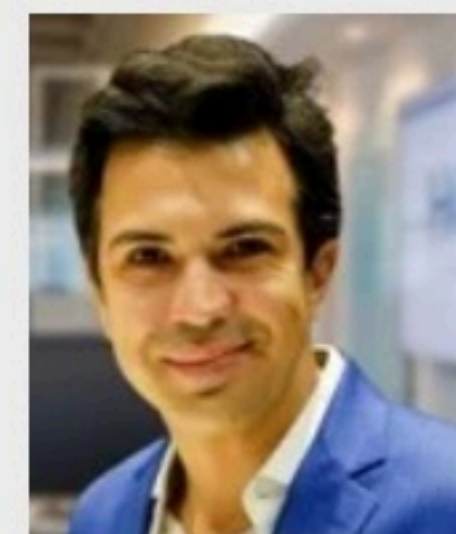

CAMILLO FRAGA

Sócio diretor da Houer e membro do Conselho de Infraestrutura.



GUILHERME SETUBAL

Diretor de relações com investidores e Institucionais na Dexco, membro do conselho da Copa energia e do Instituto Itusa.



JOSÉ ROBERTO MORAES

Sócio fundador da Perfin. Membro do Conselho Votorantim Cimentos, CBA, Instituto Votorantim e Hejoassu.



HAAKON LORENTZEN

Presidente do Grupo Norueguês Lorentzen.

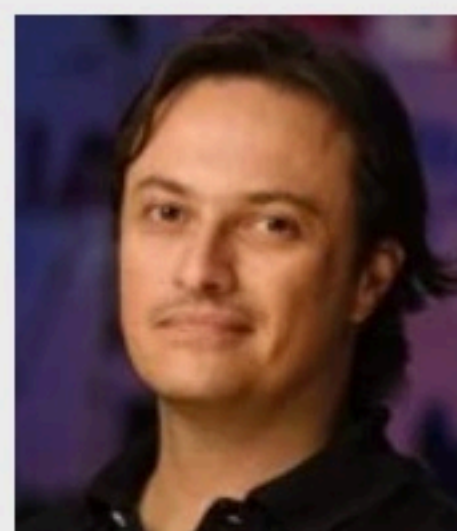

MANOEL LEMOS

Sócio e diretor da Redpoint Eventures e ex-presidente e fundador da WebCo.

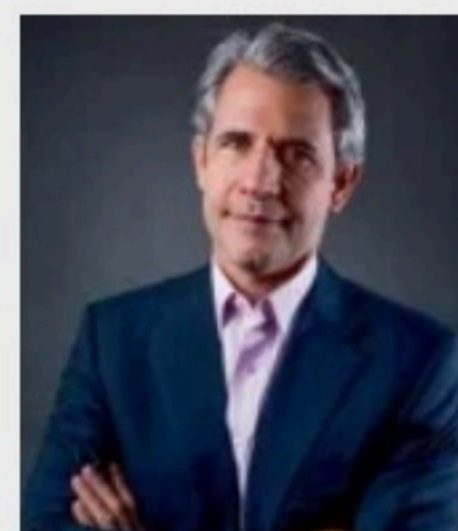

LUIZ FELIPE D'AVILA

Cientista político e Fundador do CLP.



SYLVIA COUTINHO

Ex-Ceo do Banco UBS para Brasil e América Latina, membro do conselho COSAN e da Edenred (França).

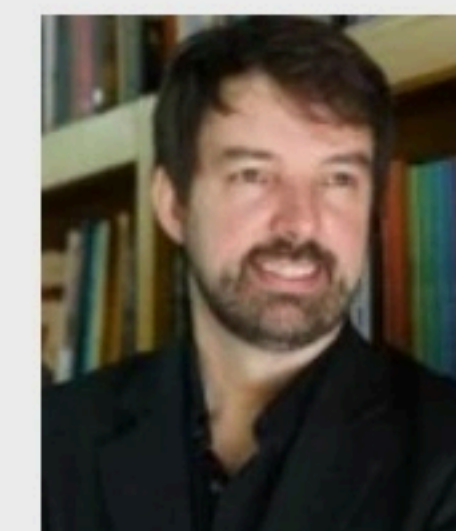

FERNANDO SCHULLER

Mestre em Ciências Políticas. Colunista do Jornal O Estado de São Paulo e do Grupo Bandeirantes de Comunicação.

Quem Somos

O CLP CENTRO DE LIDERANÇA PÚBLICA

Somos uma organização de impacto e suprapartidária. Defendemos um Estado Democrático de Direito, eficiente no uso de seus recursos e constituído sobre princípios republicanos.

PROPÓSITO

Engajar a sociedade e desenvolver líderes públicos para enfrentar os problemas mais urgentes do Brasil.

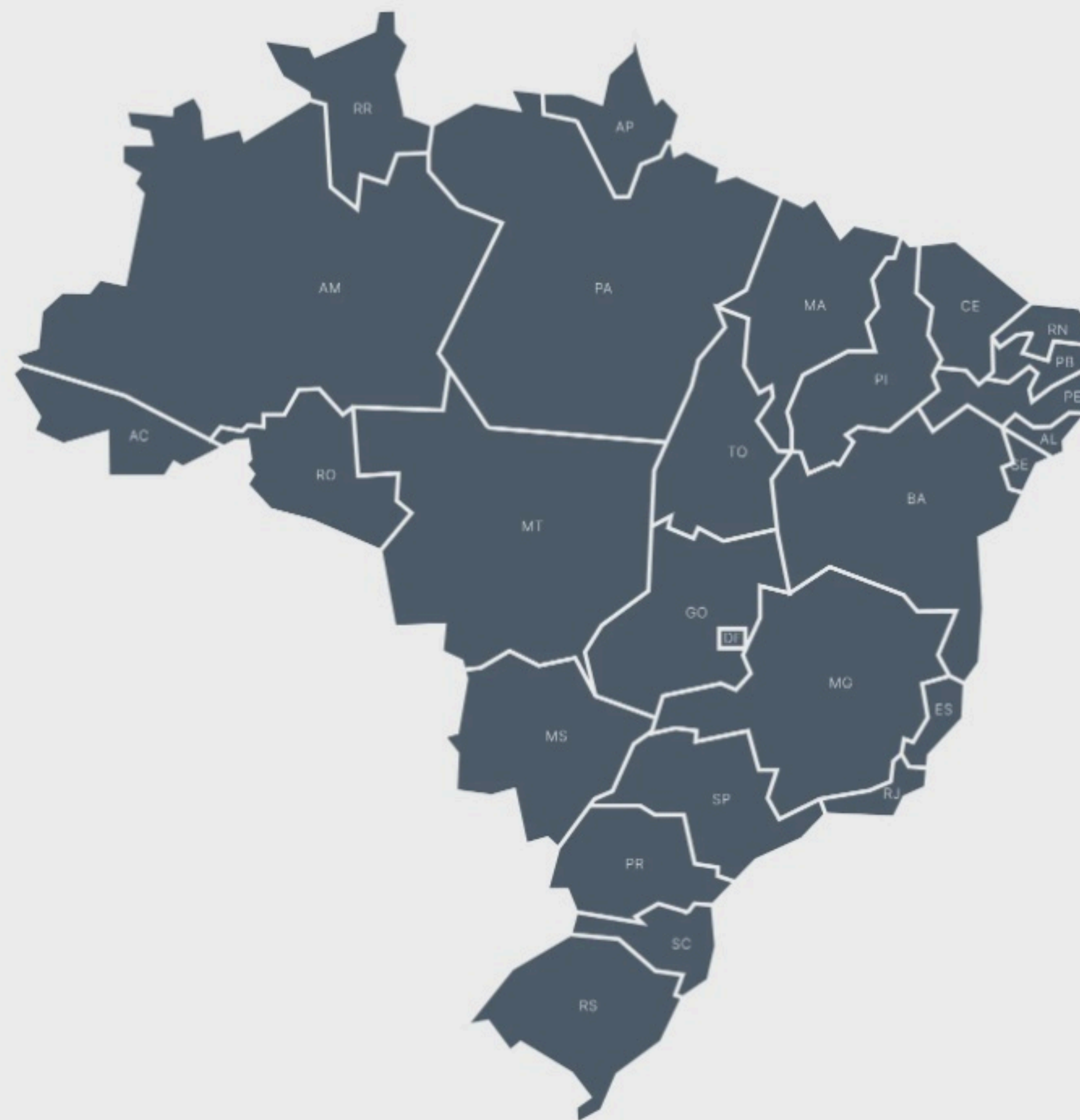

Atuações do CLP



Ferramentas

Inovação e inteligência de dados na gestão estratégica do impacto econômico e socioambiental



Agenda Legislativa



Mobilizamos a sociedade civil e o Congresso para enfrentar as grandes dificuldades do país



Educação

Cursos e Formações

MLG – Master em Liderança e Gestão Pública
L&T – Liderança & Transformação
LTD – Líder em Transformação Digital

Competitividade

O que é competitividade?

A competitividade é a capacidade de um estado em cumprir, com mais sucesso, a sua missão de promover bem-estar social, através de um conjunto de fatores, instituições e políticas.” (CLP, 2015)

A elevação do nível de competitividade de uma nação deve ter por objetivo primordial a melhoria do padrão de vida de sua população.” Departamento de Estratégias de Desenvolvimento, 1991 (BNDES)

Quais são os resultados da competitividade?

GOVERNO E AS
INSTITUIÇÕES

INCENTIVOS À ATIVIDADE
ECONÔMICA



GESTÃO PÚBLICA

AMBIENTE DE NEGÓCIOS



GERAÇÃO DE BEM-
ESTAR SOCIAL

GERAÇÃO DE
PROSPERIDADE

Competitividade



O QUE É O RANKING DE COMPETITIVIDADE DE MUNICÍPIOS?

O Ranking de Competitividade dos Municípios, lançado pela primeira vez em 2020 pelo Centro de Liderança Pública, em parceria com a GO sca pautar a atuação dos líderes públicos brasileiros na melhoria da competitividade dos seus municípios. O Ranking analisa a capacidade competitiva dos 418 municípios mais populosos do Brasil, ou seja, aqueles com população acima de 80 mil habitantes. A partir da análise do conjunto de 3 dimensões, 13 pilares e 65 indicadores, o Ranking fornece uma visão sistêmica da gestão pública municipal. É um guia para:

É um guia para:

Cidadãos avaliarem a qualidade da administração pública;

Investidores priorizarem seus investimentos; e

Para governos priorizarem seu planejamento e atuação.



Competitividade



Parceiros Institucionais do Ranking de municípios



METODOLOGIA

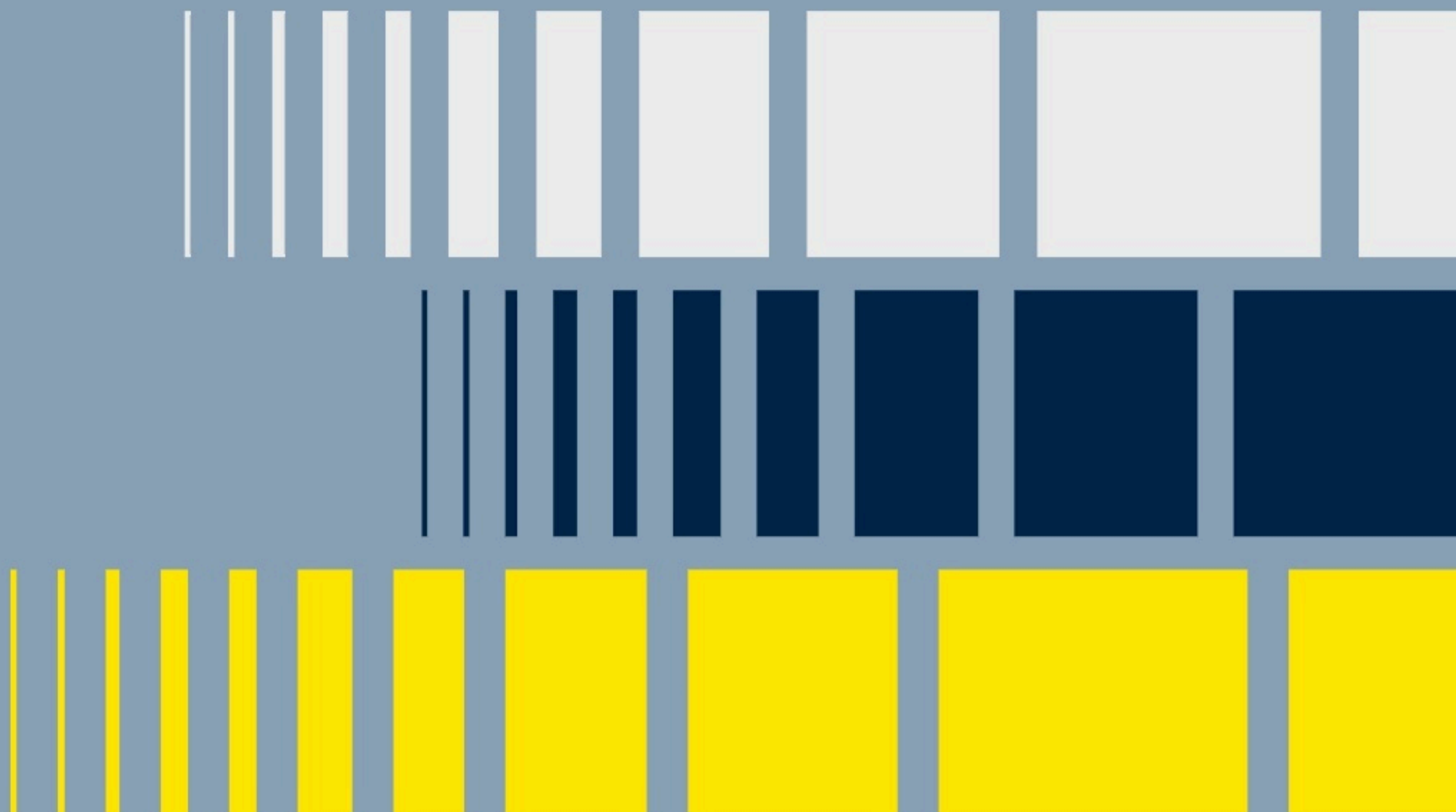

Metodologia

FATORES-CHAVE PARA A COMPETITIVIDADE E A INTERSETORIALIDADE

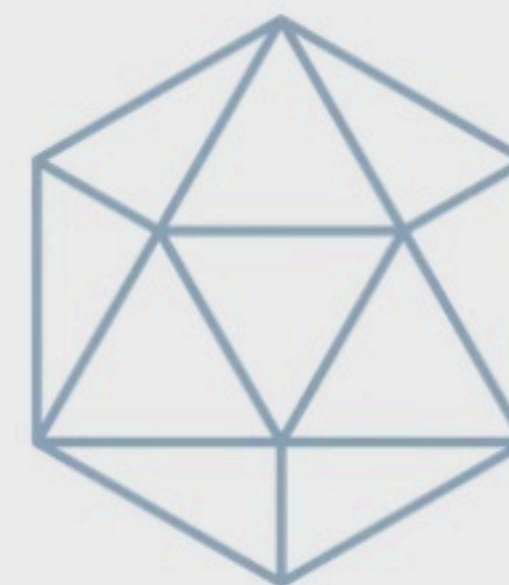
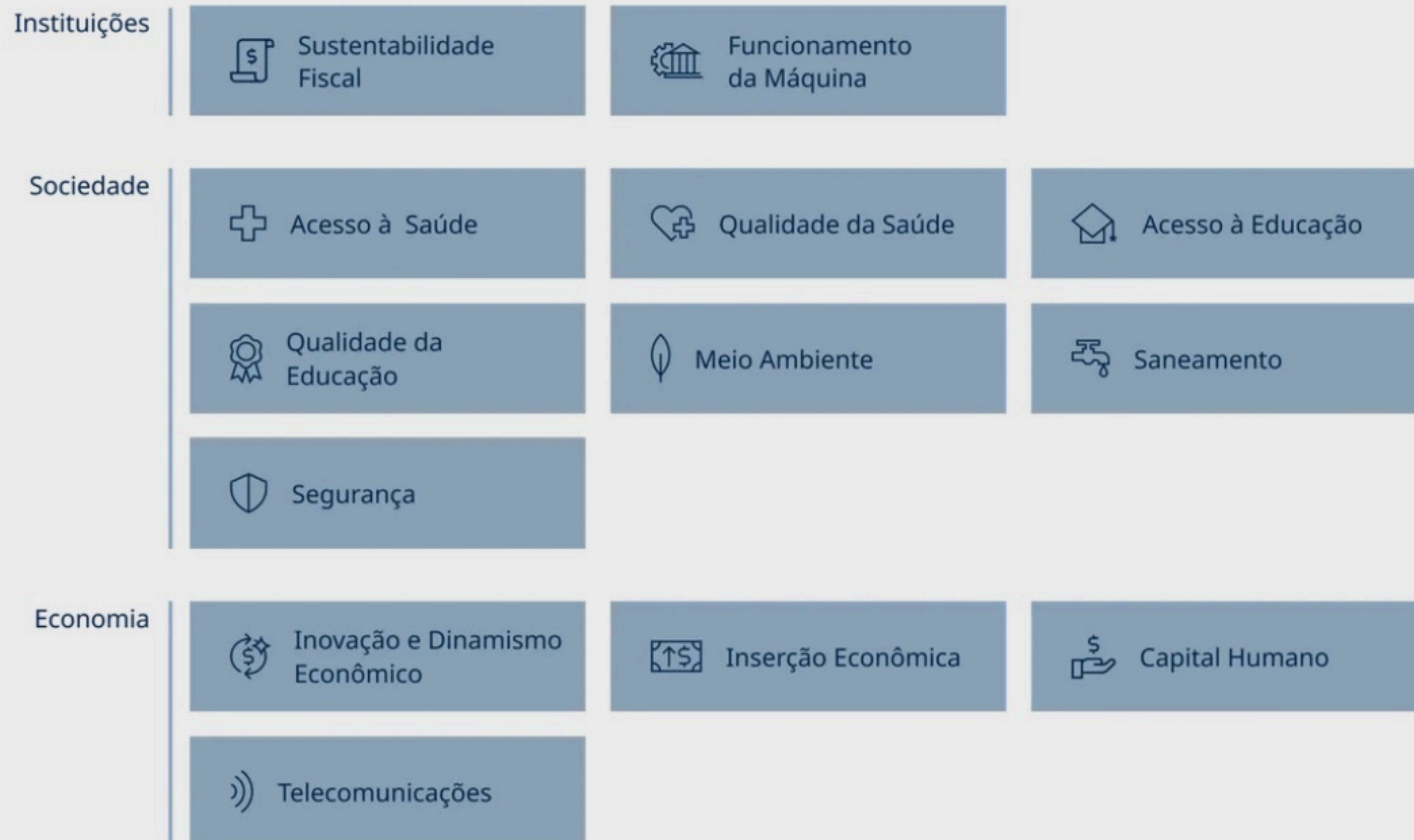

Realidade Multifacetada

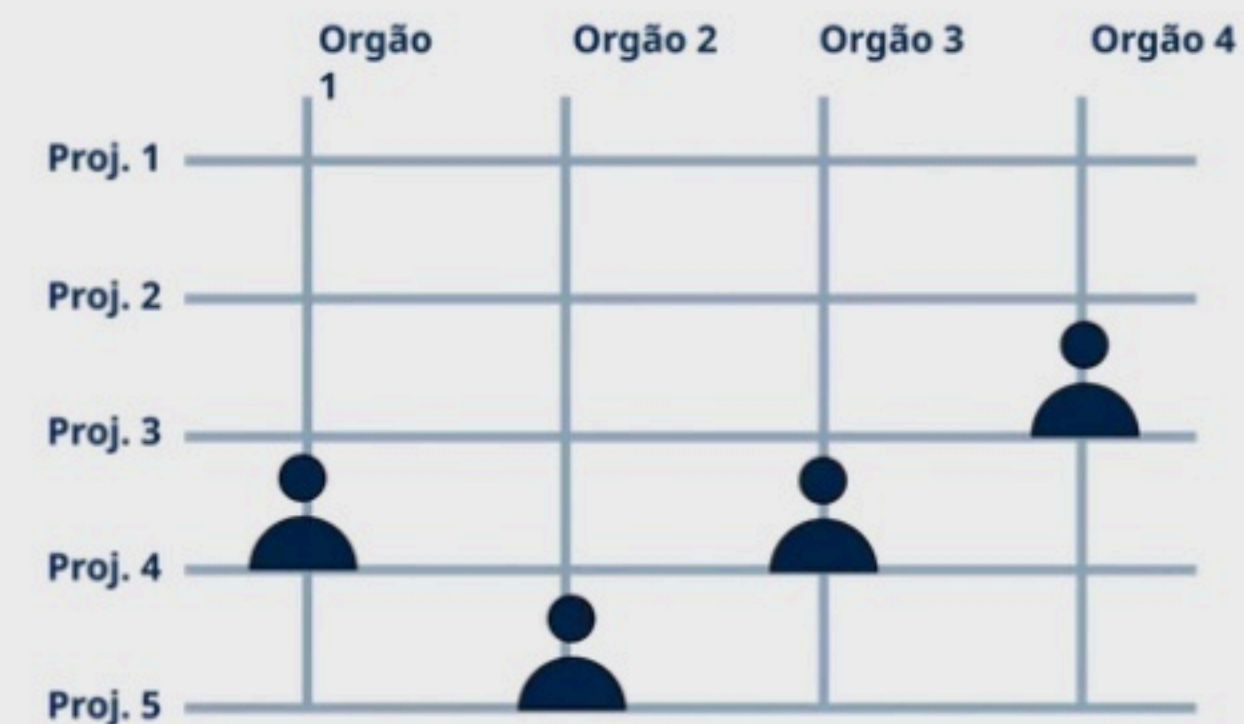

Abordagens Transversais

Metodologia

Tripé da competitividade dos municípios

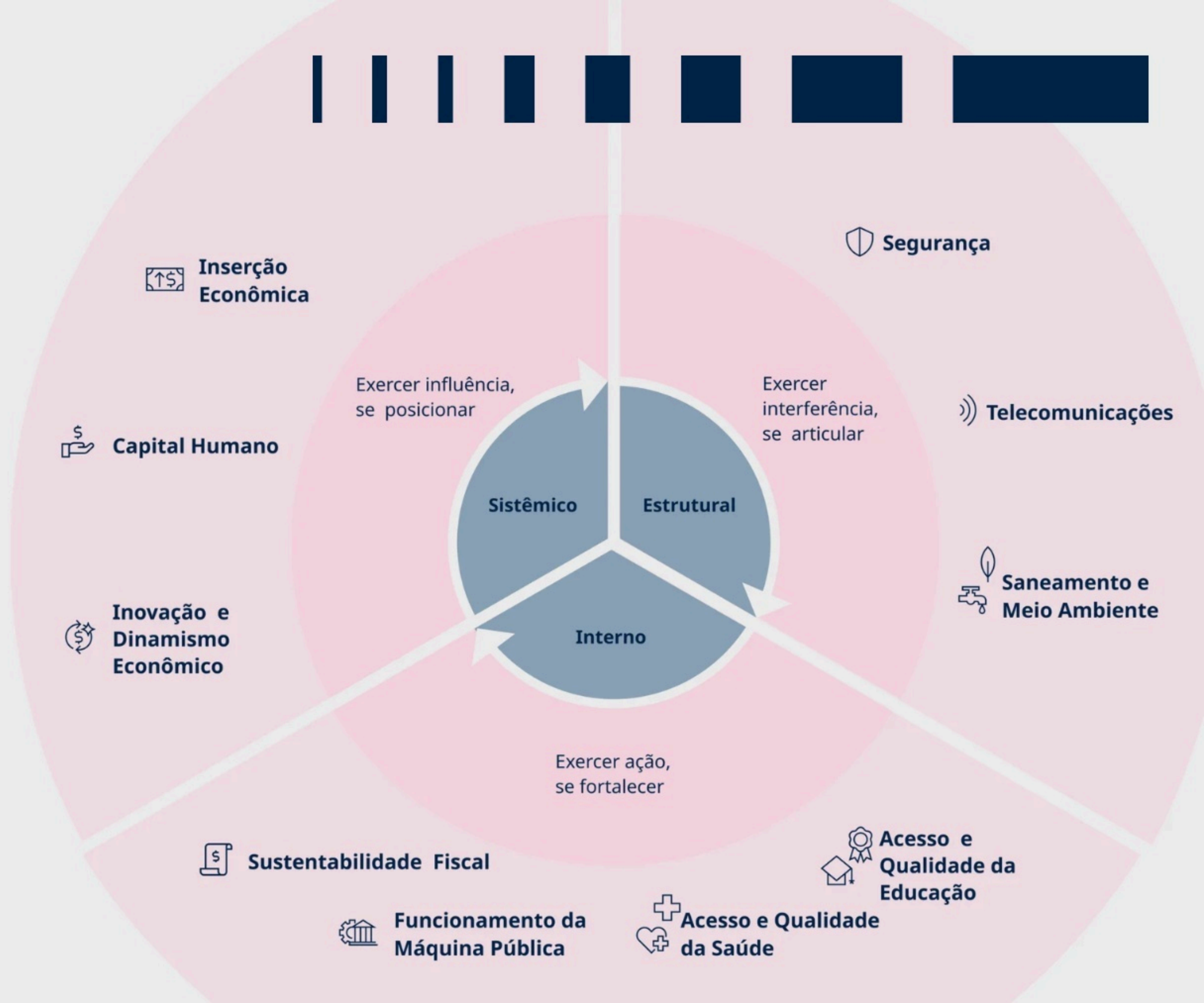

Metodologia

Critério de seleção dos indicadores

Bases de dados públicas obtidas de fontes secundárias oficiais do governo;

Abrangência e Representatividade;

Seleção de indicadores com mensuração objetiva e quantitativa;

Seleção de indicadores com recorrência na divulgação dos dados
periodicidade de divulgação de até 2 anos e com atualização recente;

Priorização de inclusão de indicadores finalísticos;

Relevância para o tema da competitividade

São evitados

Indicadores de atividades-meio, índices ad-hoc, (presentes, por exemplo, apenas em estudos pontuais e temporários);

Pesquisas de opinião, indicadores com interpretação dúbia ou que pudessem carregar algum viés ideológico.

Competitividade

Recorte de municípios

O Ranking de Competitividade dos Municípios é composto por 418 municípios (uma diferença de 14 municípios a mais do que a edição anterior)

Em conjunto, os 418 municípios em análise correspondem a 60,28% da população brasileira de acordo com a estimativa da população residente para os municípios em 2024 divulgada pelo IBGE

Ao lado, a distribuição de municípios entre as UFs:

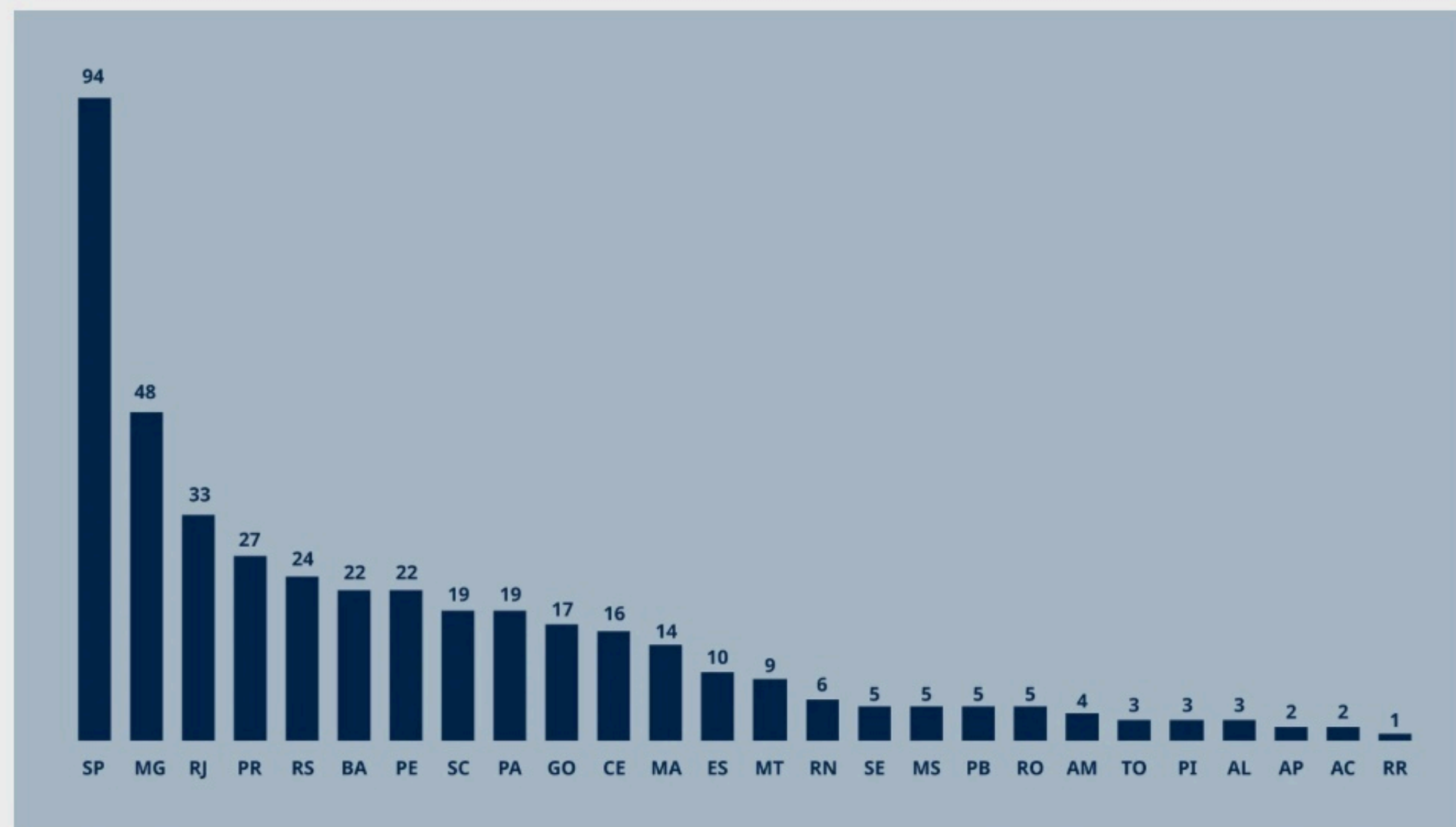

Metodologia



Peso dos Pilares

Ótica dimensão

Dimensão	Número de indicadores	Percentual de indicadores	Peso da Dimensão
Instituições	10	15,4%	19,5%
Sociedade	36	55,4%	42,4%
Economia	19	29,2%	38,1%
Total	65 indicadores	100%	100%

Competitividade

Ótica pilar

Dimensão	Pilar	Número de indicadores	Peso no ranking	Peso na Dimensão
Instituições	Sustentabilidade Fiscal	4	10,2%	52,2%
	Funcionamento da Máquina Pública	6	9,3%	47,8%
Sociedade	Acesso à Saúde	4	5,1%	12,0%
	Qualidade da Saúde	5	6,4%	15,0%
	Acesso à Educação	6	6,4%	15,0%
	Qualidade da Educação	4	5,1%	12,0%
	Segurança	5	5,9%	14,0%
	Saneamento	7	7,6%	18,0%
	Meio Ambiente	5	5,9%	14,0%
Economia	Inserção econômica	3	5,9%	15,6%
	Inovação e dinamismo econômico	8	16,1%	42,2%
	Capital humano	3	7,6%	20,0%
	Telecomunicações	5	8,5%	22,2%
Total	13 pilares	65 indicadores	100%	-

RESULTADOS GERAIS

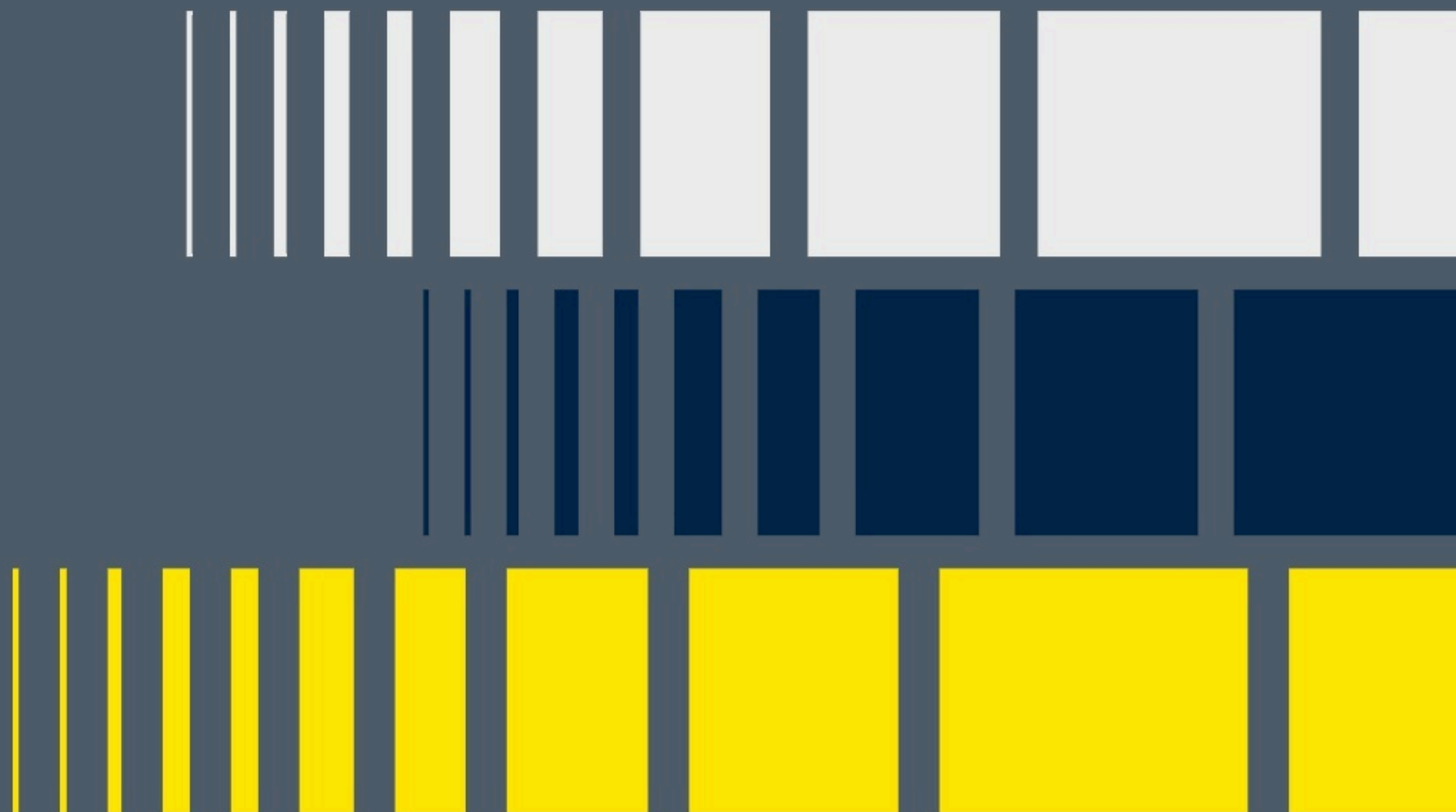

Resultados Gerais

Cinco primeiros colocados

Informações Gerais		Ranking Geral		Dimensão: Instituições		Dimensão: Sociedade		Dimensão: Economia	
UF	Município	Nota	Colocação	Nota	Colocação	Nota	Colocação	Nota	Colocação
SC	Florianópolis	62,47	1º	61,02	59º	66,47	69º	58,75	1º
ES	Vitória	62,32	2º	71,05	3º	66,12	79º	53,62	3º
SP	São Paulo	61,47	3º	73	1º	66,8	59º	49,66	5º
RS	Porto Alegre	61,43	4º	67,09	10º	65,47	97º	54,04	2º
PR	Curitiba	61,04	5º	67,8	7º	67,75	36º	50,12	4º

Resultados Gerais

Cinco últimos colocados

Informações Gerais		Ranking Geral		Dimensão: Instituições		Dimensão: Sociedade		Dimensão: Economia	
UF	Município	Nota	Colocação	Nota	Colocação	Nota	Colocação	Nota	Colocação
PA	Itaituba	30,4	418º	29,98	412º	35,88	418º	24,52	408º
PA	Moju	30,71	417º	37,63	398º	37,27	417º	19,89	417º
PA	Breves	31,71	416º	35,48	407º	41,84	413º	18,54	418º
RJ	Japeri	33,09	415º	26,31	415º	42,5	411º	26,08	401º
RJ	Belford Roxo	33,41	414º	20,51	418º	45,87	399º	26,16	400º

Resultados Gerais



Cidade	BR (418)	Sudeste (185)
Vitória	2º	1º
São Paulo	3º	2º
Belo Horizonte	33º	23º
Rio de Janeiro	60º	41º
Araçatuba	68º	45º



RANKING DE
COMPETITIVIDADE
DOS MUNICÍPIOS

Município

Araçatuba / SP

68º Ranking de Competitividade Brasil

45º Região Sudeste

36º Estado de São Paulo



Destques





Os 15 melhores indicadores para Araçatuba / SP:

- Cobertura da coleta de resíduos domésticos (1º | + 282)
- Mortalidade materna (1º | + 220)
- Destinação do lixo (1º | 0)
- Desmatamento ilegal (1º | 0)
- Velocidade do desmatamento ilegal (1º | 0)
- Crédito per capita (18º | + 2)
- IDEB- Ensino fundamental anos iniciais (19º | - 12)
- IDEB- Ensino fundamental anos finais (21º | + 38)
- Cobertura do tratamento de esgoto (24º | - 2)
- Alunos em tempo integral- Ensino fundamental (26º | 0)
- Empregos no setor criativo (35º | - 4)
- Cobertura da coleta de esgoto (47º | + 16)
- Taxa líquida de matrícula- Ensino médio (49º | - 5)
- Taxa bruta de matrícula- Ensino superior (54º | - 10)
- Crescimento da renda média do trabalho formal (60º | + 230)

Principais Pilares:

 Saneamento (15º | + 11)

 Qualidade da educação (28º | - 10)

 Acesso à educação (30º | + 6)



Desafios

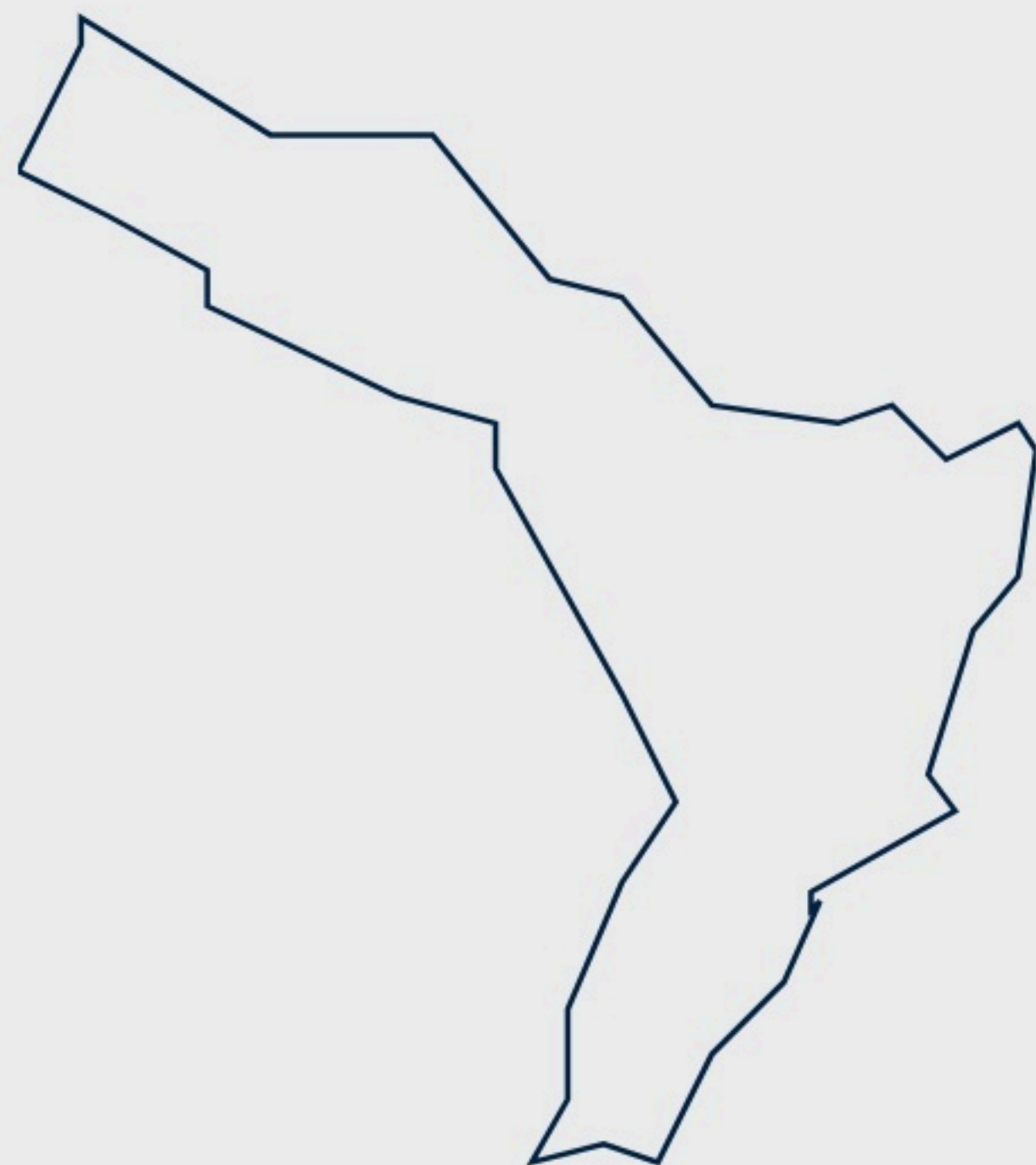

Os 15 maiores desafios para Araçatuba / SP:

- Cobertura de floresta natural (410º | - 16)
- Acessos de banda larga- Fibra ótica (371º | - 27)
- Mortalidade na infância (355º | - 7)
- Morbidade hospitalar por acidentes nos transportes (353º | + 2)
- Mortalidade nos transportes (323º | - 16)
- Qualidade da informação contábil e fiscal (304º | - 80)
- Crescimento do PIB per capita (297º | - 10)
- Mortalidade por causas evitáveis (278º | - 146)
- Custo da função legislativa (271º | + 117)
- Custo da função administrativa (255º | - 50)
- Taxa de investimento (251º | + 91)
- Cobertura da atenção primária (244º | - 142)
- Complexidade econômica (240º | - 27)
- Áreas recuperadas (233º | + 41)
- Acessos de banda larga- Alta velocidade (227º | - 66)

Pilares mais desafiadores:

📍 Meio ambiente (400º | - 16)

🏛️ Funcionamento da máquina pública (234º | + 51)

📡 Telecomunicações (208º | - 100)

Resultados Gerais



POSIÇÕES POR PILAR DAS CAPITALS DA REGIÃO SUDESTE

Cidade	Geral	Sustentabilidade fiscal	Funcionamento da máquina pública	Acesso à saúde	Qualidade da saúde	Acesso à educação	Qualidade da educação	Segurança	Saneamento	Meio ambiente	Inserção econômica	Inovação e dinamismo econômico	Capital humano	Telecomunicações
Vitória	2º	10º	5º	4º	109º	93º	100º	374º	81º	251º	6º	10º	1º	300º
São Paulo	3º	1º	39º	188º	96º	57º	190º	200º	38º	233º	136º	2º	31º	334º
Belo Horizonte	33º	89º	81º	77º	173º	102º	172º	268º	85º	377º	92º	15º	26º	335º
Rio de Janeiro	60º	73º	45º	72º	241º	130º	212º	204º	163º	229º	176º	16º	68º	408º
Araçatuba	68º	187º	234º	130º	191º	30º	28º	187º	15º	400º	75º	91º	89º	208º

1º a 100º - Ótimo desempenho

101º a 200º - Desempenho regular

201º a 250º - Desempenho médio

251º a 418º - Desafio

Resultados Gerais



POSIÇÕES POR PILAR COMPARATIVO CIDADES DO ESTADO DE SÃO PAULO

Cidade	Geral	Sustentabilidade fiscal	Funcionamento da máquina pública	Acesso à saúde	Qualidade da saúde	Acesso à educação	Qualidade da educação	Segurança	Saneamento	Meio ambiente	Inserção econômica	Inovação e dinamismo econômico	Capital humano	Telecomunicações
São Paulo	3º	1º	39º	188º	96º	57º	190º	200º	38º	233º	136º	2º	31º	334º
Araras	59º	267º	58º	150º	146º	44º	54º	143º	37º	360º	141º	121º	109º	152º
Cajamar	63º	45º	215º	60º	252º	79º	213º	185º	150º	81º	25º	22º	359º	260º
Valinhos	65º	50º	235º	251º	10º	72º	20º	224º	73º	342º	31º	58º	297º	370º
Araçatuba	68º	187º	234º	130º	191º	30º	28º	187º	15º	400º	75º	91º	89º	208º
Birigui	72º	234º	259º	48º	65º	23º	25º	37º	40º	392º	84º	183º	281º	62º
Presidente Prudente	73º	247º	247º	103º	125º	85º	107º	114º	3º	367º	58º	126º	86º	57º
Ourinhos	79º	16º	250º	345º	236º	152º	70º	105º	102º	402º	85º	189º	37º	25º
Embu das Artes	302º	243º	415º	176º	186º	86º	207º	205º	194º	184º	299º	172º	390º	377º

1º a 100º - Ótimo desempenho

101º a 200º - Desempenho regular

201º a 250º - Desempenho médio

251º a 418º - Desafio



RANKING DE
COMPETITIVIDADE
DOS MUNICÍPIOS

Município

Araçatuba / SP

ANÁLISE POR PILAR



Performance por Pilar



187º | - 21



Sustentabilidade fiscal

Pilar	Dado Bruto	Nota Normalizada	Posição	Delta	Unidade de medida	Fonte
Despesa com pessoal	55,21	43,86	148º	- 97	Porcentagem	Siconfi
Dependência fiscal	45,15	62,83	152º	+ 7	Porcentagem	Siconfi
Endividamento	31,52	1,2	166º	- 22	Porcentagem	Siconfi
Taxa de investimento	19,77	6,92	251º	+ 91	Porcentagem	Siconfi

1º a 100º - Ótimo desempenho

101º a 200º - Desempenho regular

201º a 250º - Desempenho médio

251º a 418º - Desafio

Performance por Pilar



234º | + 51



Funcionamento da máquina pública

Pilar	Dado Bruto	Nota Normalizada	Posição	Delta	Unidade de medida	Fonte
Qualificação do servidor	56,93	52,6	172º	- 3	Porcentagem	RAIS
Tempo para abertura de empresas	89,99	18,8	185º	+ 81	Horas	REDESIM
Transparência municipal	59,38	7,01	207º	- 4	Nota normalizada de 0 a 10	CGU
Custo da função administrativa	70,94	11,89	255º	- 50	Porcentagem	Siconfi
Custo da função legislativa	67,45	2,61	271º	+ 117	Porcentagem	Siconfi
Qualidade da informação contábil e fiscal	70,5	0,75	304º	- 80	Porcentagem	Tesouro Nacional

1º a 100º - Ótimo desempenho

101º a 200º - Desempenho regular

201º a 250º - Desempenho médio

251º a 418º - Desafio

Performance por Pilar



130º | - 80

 Acesso à saúde

Pilar	Dado Bruto	Nota Normalizada	Posição	Delta	Unidade de medida	Fonte
Atendimento pré-natal	84,32	86,03	67º	- 14	Porcentagem	Datasus
Cobertura de saúde suplementar	53,52	35,07	102º	+ 20	Porcentagem	ANS
Cobertura vacinal	58,2	88,21	176º	+ 3	Porcentagem	Datasus
Cobertura da atenção primária	38,05	83,14	244º	- 142	Porcentagem	e-Gestor Atenção Primária à Saúde

1º a 100º - Ótimo desempenho

101º a 200º - Desempenho regular

201º a 250º - Desempenho médio

251º a 418º - Desafio

Performance por Pilar



191º | + 45



Qualidade da saúde

Pilar	Dado Bruto	Nota Normalizada	Posição	Delta	Unidade de medida	Fonte
Mortalidade materna	100	0	1º	+ 220	Taxa de mortalidade por grupo de 100 mil	Datasus
Desnutrição na infância	91,09	1,21	110º	+ 127	Porcentagem	SISVAN
Obesidade na infância	79,84	4,52	159º	+ 41	Porcentagem	SISVAN
Mortalidade por causas evitáveis	52,2	182,95	278º	- 146	Taxa de mortalidade por grupo de 100 mil	Datasus
Mortalidade na infância	56,71	18,23	355º	- 7	Taxa de mortalidade por grupo de 1 mil	Datasus

1º a 100º - Ótimo desempenho

101º a 200º - Desempenho regular

201º a 250º - Desempenho médio

251º a 418º - Desafio

Performance por Pilar



30º | + 6



Acesso à educação

Pilar	Dado Bruto	Nota Normalizada	Posição	Delta	Unidade de medida	Fonte
Alunos em tempo integral - Ensino fundamental	41,5	37,02	26º	0	Porcentagem	INEP
Taxa líquida de matrícula - Ensino médio	59,75	99,35	49º	- 5	Porcentagem	INEP
Taxa de atendimento - Educação infantil	51,44	69,04	65º	- 19	Porcentagem	INEP
Alunos em tempo integral - Educação infantil	59,75	51,6	68º	+ 4	Porcentagem	INEP
Alunos em tempo integral - Ensino médio	28,35	24,8	134º	- 6	Porcentagem	INEP
Taxa líquida de matrícula - Ensino fundamental	61,06	98,53	147º	+ 47	Porcentagem	INEP

1º a 100º - Ótimo desempenho

101º a 200º - Desempenho regular

201º a 250º - Desempenho médio

251º a 418º - Desafio

Performance por Pilar



28º | - 10



Qualidade da educação

Pilar	Dado Bruto	Nota Normalizada	Posição	Delta	Unidade de medida	Fonte
IDEB - Ensino fundamental anos iniciais	54,24	6,9	19º	- 12	Nota normalizada de 0 a 10	INEP
IDEB - Ensino fundamental anos finais	54,9	5,6	21º	+ 38	Nota normalizada de 0 a 10	INEP
ENEM	72,31	577,84	84º	0	Pontuação de 0 a 1000	INEP
IDEB - Ensino médio	75	4,5	107º	- 62	Nota normalizada de 0 a 10	INEP

1º a 100º - Ótimo desempenho

101º a 200º - Desempenho regular

201º a 250º - Desempenho médio

251º a 418º - Desafio

Performance por Pilar



187º | + 43

 Segurança

Pilar	Dado Bruto	Nota Normalizada	Posição	Delta	Unidade de medida	Fonte
Mortes por causas indeterminadas	91,96	7,5	136º	- 45	Porcentagem	Datasus
Mortalidade de jovens por razões de segurança	85,01	51,44	159º	+ 7	Taxa de mortalidade por grupo de 100 mil	Datasus
Mortes violentas intencionais	83,02	18,49	186º	- 5	Taxa de mortalidade por 100 mil habitantes	Datasus
Mortalidade nos transportes	79,97	25,98	323º	- 16	Taxa de mortalidade por 100 mil habitantes	Datasus
Morbidade hospitalar por acidentes nos transportes	76,21	21,9	353º	+ 2	Taxa de internações por 10 mil habitantes	Datasus

 1º a 100º - Ótimo desempenho

 101º a 200º - Desempenho regular

 201º a 250º - Desempenho médio

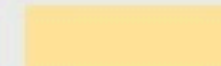
 251º a 418º - Desafio

Performance por Pilar



15º | + 11



Saneamento

Pilar	Dado Bruto	Nota Normalizada	Posição	Delta	Unidade de medida	Fonte
Cobertura da coleta de resíduos domésticos	100	100	1º	+ 282	Porcentagem	SINISA
Destinação do lixo	100	0	1º	0	Porcentagem	SINISA
Cobertura do tratamento de esgoto	52,88	100,74	24º	- 2	Porcentagem	SINISA
Cobertura da coleta de esgoto	96,63	96,65	47º	+ 16	Porcentagem	SINISA
Perdas no faturamento de água	51,27	20,05	69º	- 8	Porcentagem	SINISA
Cobertura do abastecimento de água	97,91	98,07	95º	+ 45	Porcentagem	SINISA
Perdas na distribuição de água	68,53	32,07	163º	- 65	Porcentagem	SINISA

1º a 100º - Ótimo desempenho

101º a 200º - Desempenho regular

201º a 250º - Desempenho médio

251º a 418º - Desafio

Performance por Pilar



400º | - 16

🌿 Meio ambiente

Pilar	Dado Bruto	Nota Normalizada	Posição	Delta	Unidade de medida	Fonte
Desmatamento ilegal	100	0	1º	0	Porcentagem	MapBiomas
Velocidade do desmatamento ilegal	100	0	1º	0	HA/dia/alerta	MapBiomas
Emissões de gases de efeito estufa	88,33	0,07	227º	- 10	Toneladas por mil reais	SEEG Municípios
Áreas recuperadas	6,49	0,1	233º	+ 41	Porcentagem	MapBiomas
Cobertura de floresta natural	4,22	3,87	410º	- 16	Porcentagem	MapBiomas

1º a 100º - Ótimo desempenho

101º a 200º - Desempenho regular

201º a 250º - Desempenho médio

251º a 418º - Desafio

Performance por Pilar



75º | + 43



Inserção econômica

Pilar	Dado Bruto	Nota Normalizada	Posição	Delta	Unidade de medida	Fonte
População vulnerável	76,77	25,42	66º	+ 10	Porcentagem	Ministério da Cidadania
Crescimento dos empregos formais	34,18	10,41	82º	+ 190	Porcentagem	RAIS
Formalidade no mercado de trabalho	31,56	37,5	151º	+ 17	Porcentagem	RAIS

1º a 100º - Ótimo desempenho

101º a 200º - Desempenho regular

201º a 250º - Desempenho médio

251º a 418º - Desafio

Performance por Pilar



91º | + 14

 Inovação e dinamismo econômico

Pilar	Dado Bruto	Nota Normalizada	Posição	Delta	Unidade de medida	Fonte
Crédito per capita	26,9	40	18º	+ 2	Reais per capita	Banco Central
Empregos no setor criativo	22,3	3,01	35º	- 4	Porcentagem	RAIS
Crescimento da renda média do trabalho formal	61,15	0,15	60º	+ 230	Porcentagem	RAIS
Recursos para pesquisa e desenvolvimento científico	0,98	1,56	130º	0	Reais per capita	CNPQ
PIB per capita	10,75	45	155º	- 4	Reais per capita	IBGE
Renda média do trabalho formal	32,82	3	169º	+ 48	Reais por trabalhador formal	RAIS
Complexidade econômica	48,36	1,65	240º	- 27	Nota normalizada pela normal padrão	RAIS
Crescimento do PIB per capita	9,73	9,28	297º	- 10	Porcentagem	IBGE

1º a 100º - Ótimo desempenho

101º a 200º - Desempenho regular

201º a 250º - Desempenho médio

251º a 418º - Desafio

Performance por Pilar



89º | - 1



Capital humano

Pilar	Dado Bruto	Nota Normalizada	Posição	Delta	Unidade de medida	Fonte
Taxa bruta de matrícula - Ensino superior	32,58	88,29	54º	- 10	Porcentagem	INEP
Qualificação dos trabalhadores em emprego formal	41,75	20,63	133º	+ 34	Porcentagem	RAIS
Taxa bruta de matrícula - Ensino técnico e profissionalizante	24,66	10,38	143º	- 44	Porcentagem	INEP

1º a 100º - Ótimo desempenho

101º a 200º - Desempenho regular

201º a 250º - Desempenho médio

251º a 418º - Desafio

Performance por Pilar



208º | - 100

Telecomunicações

Pilar	Dado Bruto	Nota Normalizada	Posição	Delta	Unidade de medida	Fonte
Acessos de banda larga	57,13	38,34	63º	- 16	Acessos por 100 habitantes	ANATEL
Acessos de telefonia móvel	58,07	112,88	108º	+ 20	Acessos por 100 habitantes	ANATEL
Acessos de telefonia móvel - 4G	50,99	75,39	175º	- 26	Porcentagem	ANATEL
Acessos de banda larga - Alta velocidade	92,75	95,31	227º	- 66	Porcentagem	ANATEL
Acessos de banda larga - Fibra ótica	58,02	65,44	371º	- 27	Porcentagem	ANATEL

1º a 100º - Ótimo desempenho

101º a 200º - Desempenho regular

201º a 250º - Desempenho médio

251º a 418º - Desafio

Ranking de sustentabilidade dos municípios

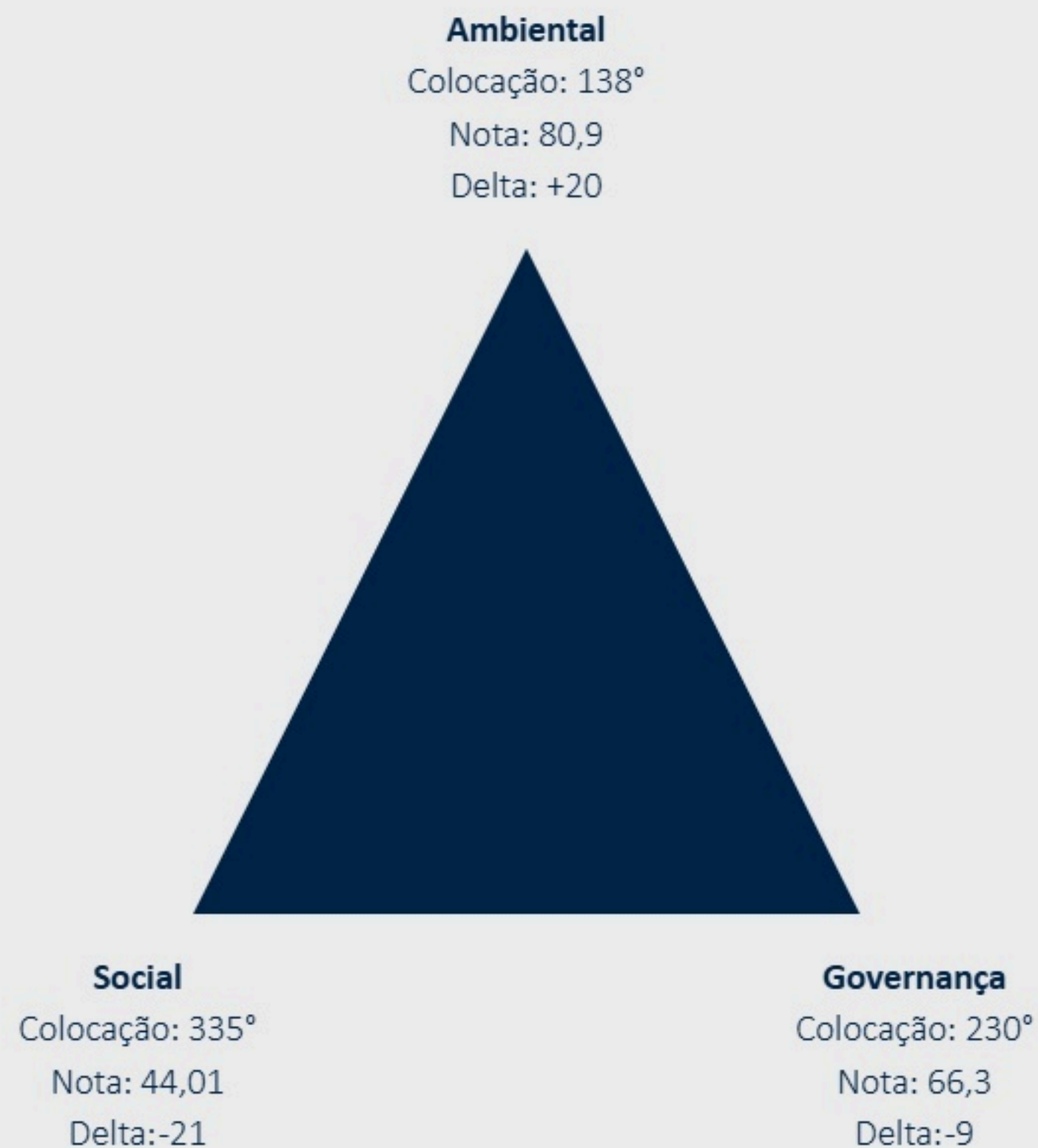

ODS 15 Vida Terrestre
Colocação: 12°
Nota: 84,8
Delta: -9



ODS 14 Vida na Água
Colocação: 12°
Nota: 84,8
Delta: -9



ODS 13 Ação Contra a Mudança Global do Clima
Colocação: 12°
Nota: 84,8
Delta: -9



ODS 12 Consumo e Produção Responsáveis
Colocação: 12°
Nota: 84,8
Delta: -9



**RANKING DE
COMPETITIVIDADE
DOS MUNICÍPIOS**

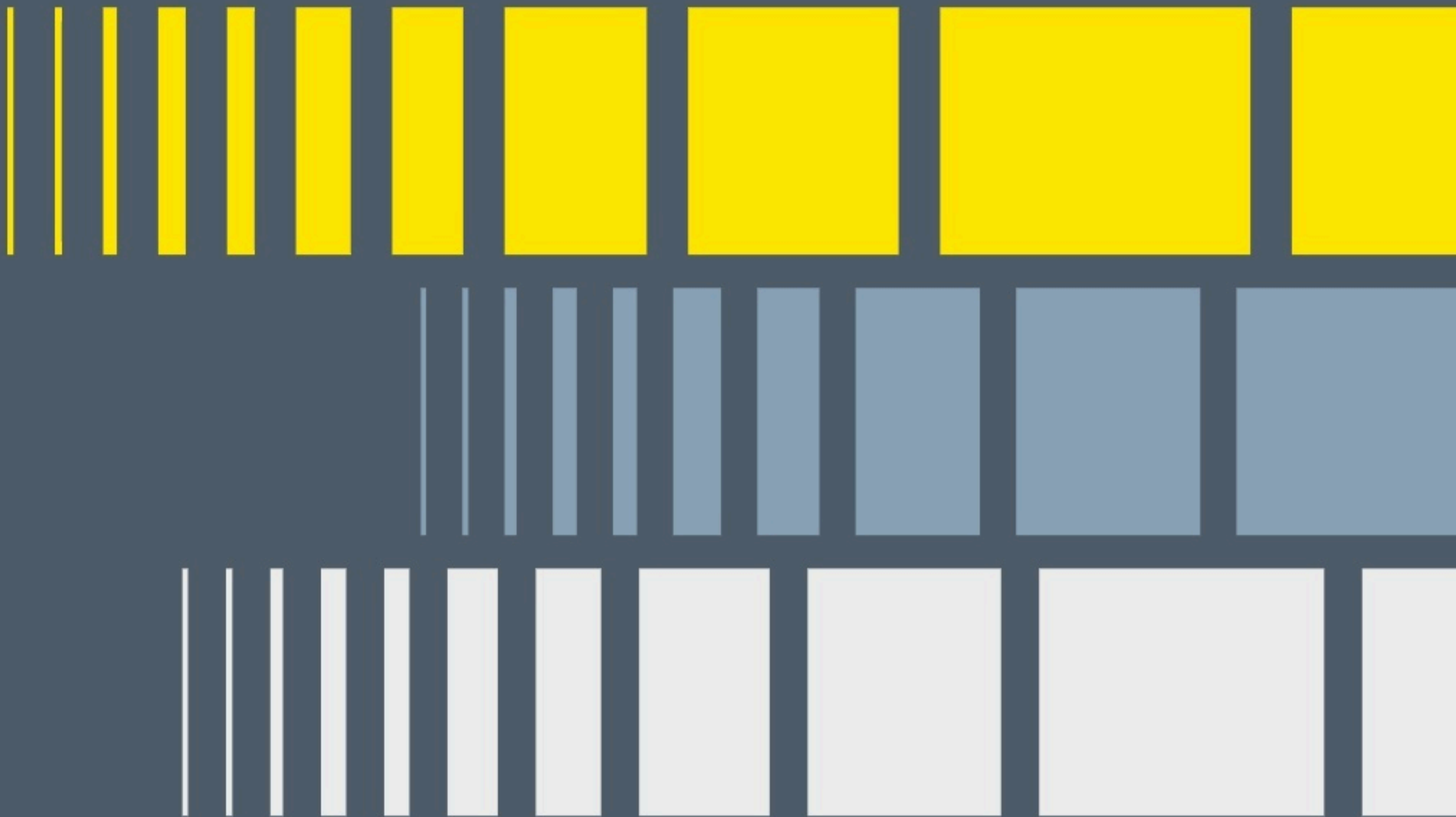

 @CLPBRASIL

 @CLPBRASIL

 @CLPORG

 @CLP_LIDERANÇA PÚBLICA

 @CLP_BRASIL